"PLATAFORMA DE GESTIÓN FINANCIERA PERSONAL DIRIGIDA A ESTUDIANTES UNIVERSITARIOS"

En la actualidad, la gestión financiera personal se ha convertido en una habilidad esencial, especialmente entre los estudiantes universitarios, quienes enfrentan múltiples responsabilidades económicas sin contar, en muchos casos, con la preparación adecuada. La falta de conocimientos y herramientas para administrar eficazmente sus recursos suele derivar en endeudamientos innecesarios y dificultades para cumplir metas de ahorro.

El avance de la tecnología móvil abre nuevas oportunidades para el desarrollo de soluciones digitales que faciliten una mejor administración financiera en este sector. En este contexto, el presente proyecto plantea el diseño y desarrollo de UniFin, una aplicación móvil orientada a brindar a los estudiantes universitarios una herramienta integral para la gestión de sus finanzas personales.

La aplicación permitirá registrar ingresos y gastos, planificar presupuestos, visualizar estadísticas financieras y establecer recordatorios de pagos, con el objetivo de fomentar una toma de decisiones más informada y responsable.

OBJETIVOS

Objetivo General:
Desarrollar una aplicación móvil que permita a los estudiantes universitarios gestionar sus finanzas personales mediante el registro de ingresos y gastos, la planificación de presupuestos y la visualización de estadísticas financieras.

Objetivos Específicos:
Diseñar una interfaz intuitiva y amigable que facilite el uso de la aplicación por parte de estudiantes sin experiencia previa en herramientas financieras.

Implementar funcionalidades de registro de ingresos, egresos y metas de ahorro.

Incorporar gráficos y estadísticas visuales que permitan un análisis detallado de los hábitos de gasto del usuario.
Integrar alertas y recordatorios para la gestión de pagos y vencimientos.

Evaluar la viabilidad técnica y de seguridad para integrar cuentas bancarias (opcional).

JUSTIFICACIÓN

La etapa universitaria marca una transición clave hacia la independencia económica, un momento en el que muchos jóvenes deben asumir nuevas responsabilidades financieras. No obstante, gran parte de los estudiantes afronta esta fase sin una formación sólida en gestión del dinero, lo que puede derivar en problemas como el uso excesivo de créditos, gastos impulsivos o la falta de planificación para emergencias y objetivos a largo plazo.

Ante esta realidad, el desarrollo de una aplicación móvil dirigida específicamente a este grupo se plantea como una solución práctica, accesible y formativa. Más allá de facilitar el control de ingresos y gastos, la herramienta busca fomentar una cultura de responsabilidad financiera desde las primeras etapas de la vida adulta, promoviendo decisiones más informadas y sostenibles.

Este proyecto es relevante no solo en términos tecnológicos, sino también desde una perspectiva social y educativa. Además, posee un alto potencial de escalabilidad e integración con programas más amplios de educación financiera en el ámbito universitario.

METODOLOGÍA

Tipo de Investigación: El proyecto sigue un enfoque mixto, combinando investigación cualitativa (para el diseño centrado en el usuario) y cuantitativa (para el análisis de hábitos financieros).

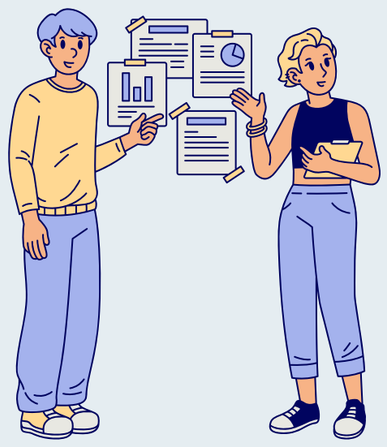

RESULTADO

Desarrollo de una aplicación funcional y estable disponible para Android (y posiblemente iOS).

Aumento del conocimiento y control financiero entre los estudiantes usuarios.
Disminución en los niveles de endeudamiento impulsivo reportado por los participantes.

Registro de uso continuo de la app como indicador de satisfacción y utilidad.
Posibilidad de escalar el proyecto hacia otras instituciones o integrar nuevas funcionalidades (como cursos o consejos financieros).

CONCLUSION

El presente proyecto busca dar respuesta a una necesidad real de los estudiantes: universitarios: la falta de herramientas adecuadas para gestionar sus finanzas. Mediante el desarrollo de la aplicación UniFin, se aspira a brindar un apoyo tecnológico accesible, intuitivo y pedagógico que promueva la autonomía económica de los jóvenes.

Además de su impacto a nivel individual, la iniciativa puede contribuir a estrategias institucionales de bienestar universitario y educación financiera. Finalmente, se propone una base sólida para futuras investigaciones y mejoras continuas en el ámbito del software financiero educativo.

AUTORES

Kevin Marino Villafañe Galindo
kevin.villafane@correounivalle.edu.co

Universidad del Valle

Referencias
Organización para la Cooperación y el Desarrollo Económicos (OCDE). (2020). Financial Education in Schools.
Banco Mundial. (2021). Reporte de Inclusión Financiera.
Smith, J. (2019). Mobile App UX Design. New York: TechPress.